Financiado por
la Unión Europea

GreenScape

MÓDULO 6 - PLATAFORMA PARA PROPUESTAS DE POLÍTICAS: CO-CREANDO SOLUCIONES CLIMÁTICAS

Greenscape – Impulsando la participación cívica de la juventud para un futuro sostenible

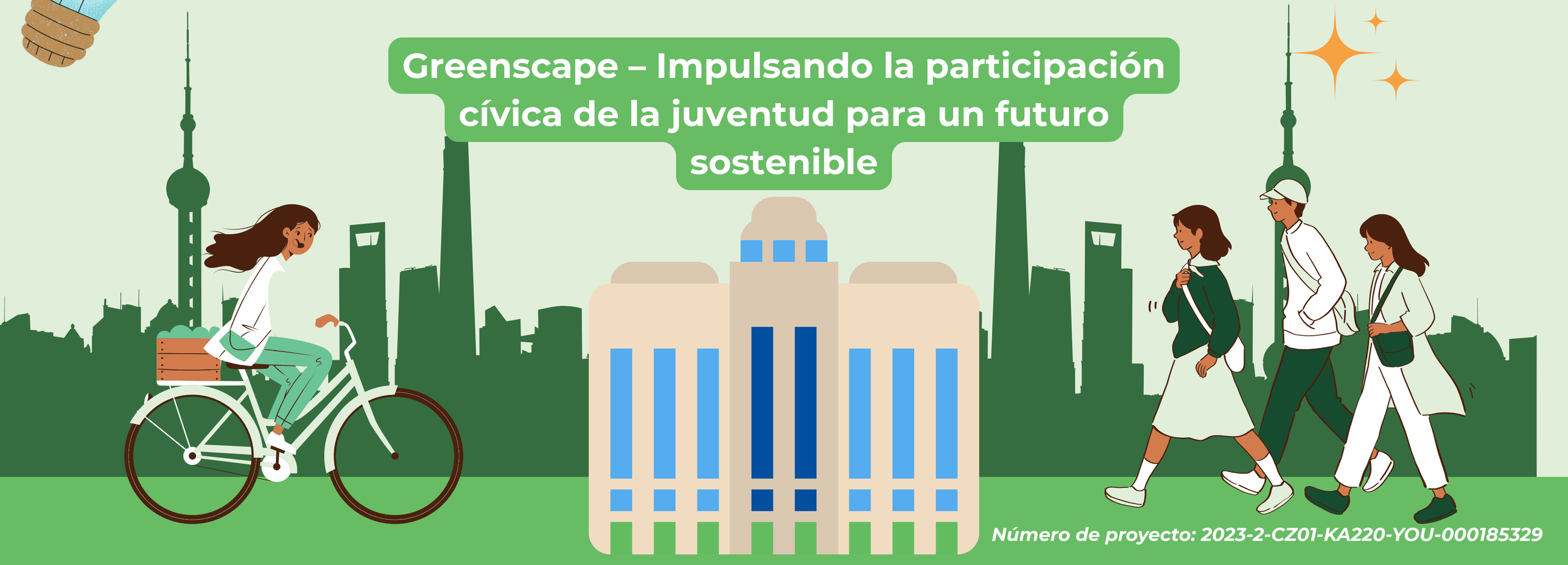

Número de proyecto: 2023-2-CZ01-KA220-YOU-000185329

Financiado por la Unión Europea

ÍNDICE DE CONTENIDOS

GreenScape

La Gran Idea

¿Qué es un reglamento?

Por qué importa el co-diseño

Presentando el Policy Pitch Pad

Paso 1: Identificar el problema

Paso 2: Establecer tu objetivo

Paso 3: Proponer la solución

Paso 4: Considerar a las partes interesadas

Paso 5: Comunicar tu propuesta

Inspiración de reglamentos

¡No olvides la ética!

Actividad: Tu mini proyecto

Número de proyecto: 2023-2-CZ01-KA220-YOU-000185329

Financiado por
la Unión Europea

GreenScape

¡Te toca a ti!

*Hasta ahora, **has aprendido** cómo funciona la UE, qué es el Pacto Verde, quiénes son los principales actores, cómo puede actuar la juventud y cómo la comunicación influye en el cambio.*

*En este módulo final, nos enfocamos en **diseñar soluciones reales a los problemas climáticos y en presentarlas de manera que tengan impacto.***
Aquí es donde el diseño de políticas se encuentra con la creatividad juvenil. Es tu turno de pensar como un tomador de decisiones, un constructor de comunidad o un innovador climático.

Número de proyecto: 2023-2-CZ01-KA220-YOU-000185329

Financiado por
la Unión Europea

¿QUÉ ES UN REGLAMENTO?

Reglamento = Herramientas para el cambio

Definición: Un reglamento es un plan o norma creado por un gobierno, institución u organización para resolver un problema o guiar acciones.

Idea clave:

Una buena política climática convierte nuestros valores en acción, reduciendo las emisiones, protegiendo la naturaleza y mejorando la vida de las personas.

Por ejemplo:

La UE financia la transición del carbón en Polonia.

GreenScape

Número de proyecto: 2023-2-CZ01-KA220-YOU-000185329

Financiado por
la Unión Europea

POR QUÉ ES IMPORTANTE EL CO-DISEÑO

Más fuertes juntos: El poder del co-diseño

El co-diseño significa crear políticas con otras personas, no solo para ellas..

Cuando se incluye a los jóvenes, ellos:

- Comparten ideas frescas.
- Detectan desafíos que otros podrían pasar por alto.
- Aportan habilidades digitales y creatividad.
- Aseguran que las soluciones sean relevantes para su generación.
-

GreenScape

Número de proyecto: 2023-2-CZ01-KA220-YOU-000185329

Financiado por
la Unión Europea

PRESENTANDO EL POLICY PITCH PAD

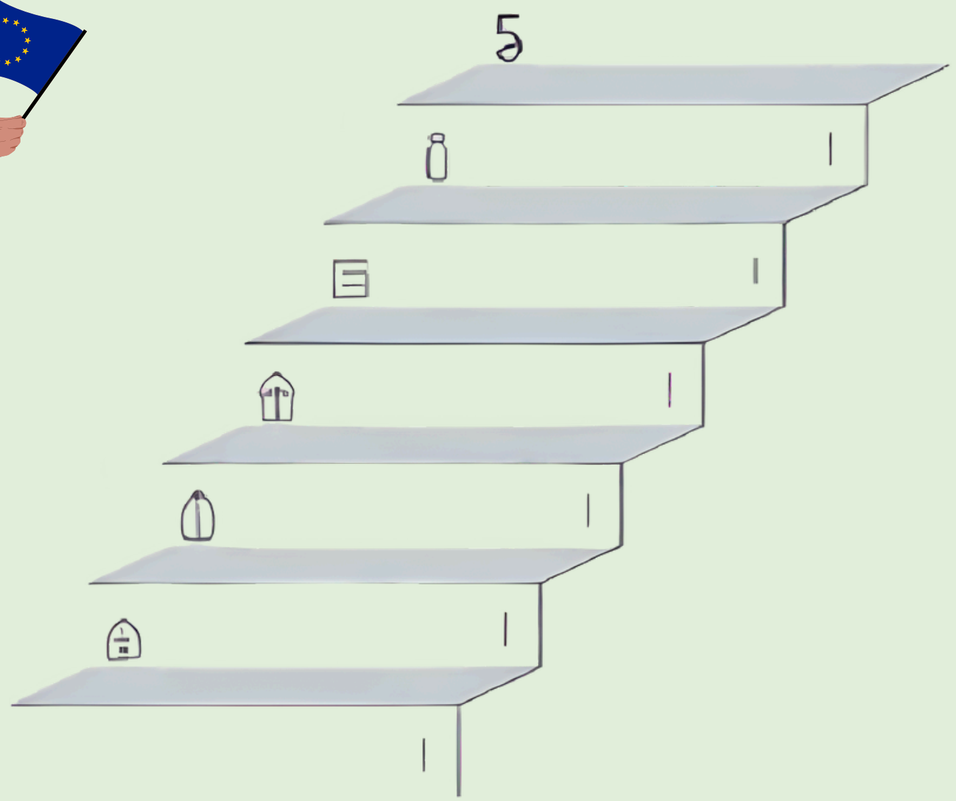

Tu plataforma de lanzamiento para la acción

El Policy Pitch Pad es un enfoque sencillo y paso a paso para crear y presentar tu propia idea de política climática. Te brinda la estructura para expresarte y ser escuchado.

GreenScape

Número de proyecto: 2023-2-CZ01-KA220-YOU-000185329

Financiado por
la Unión Europea

PASO 1: IDENTIFICAR EL PROBLEMA

¿Qué problema específico relacionado con el clima quieres resolver?

¡Sé específico! Un problema claro conduce a una mejor solución.

- Ejemplo: Demasiado desperdicio de comida en la escuela.

GreenScape

Número de proyecto: 2023-2-CZ01-KA220-YOU-000185329

Financiado por
la Unión Europea

PASO 2: ESTABLECER TU OBJETIVO

¿Qué debería lograr tu reglamento?

Un buen objetivo es:

- Realista: Puede lograrse realmente.
- Medible: Podrás saber si funcionó.
- Justo: Ayuda a las personas, no las perjudica.

Número de proyecto: 2023-2-CZ01-KA220-YOU-000185329

Financiado por
la Unión Europea

PASO 3: PROPONER LA SOLUCIÓN

¿Cuál es tu idea de reglamento?

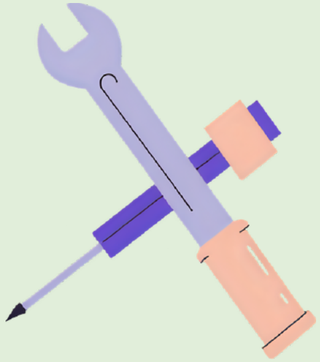

Usa este formato:

- Problema: Mi ciudad tiene demasiada contaminación por coches.
- Objetivo: Reducir el uso del coche y facilitar el transporte público.
- Solución: Dar pases de autobús gratuitos a todos los estudiantes y construir nuevos carriles para bicicletas.

Tu solución debe coincidir con el problema y el objetivo. Piensa en:

- Leyes o normas que necesitan cambiar.
- Fuentes de financiamiento.
- Quién es responsable de llevarlo a cabo.

GreenScape

Número de proyecto: 2023-2-CZ01-KA220-YOU-000185329

Financiado por
la Unión Europea

PASO 4: CONSIDERAR A LAS PARTES INTERESADAS

¿Quién apoyará tu idea? ¿Quién podría oponerse a ella?

Los buenos reglamientos equilibran los diferentes intereses y explican por qué el cambio es importante para todos.

GreenScape

Número de proyecto: 2023-2-CZ01-KA220-YOU-000185329

Financiado por
la Unión Europea

PASO 5: COMUNICAR TU PROPUESTA

¿Cómo vas a presentar tu idea?

Tu propuesta debe ser breve, clara y mostrar quién se beneficia.

- **Ejemplo:** "Nuestro plan da pases de transporte gratuitos a los estudiantes. Ahorra dinero, reduce las emisiones y ayuda a los jóvenes a sentirse parte de la solución".

GreenScape

Número de proyecto: 2023-2-CZ01-KA220-YOU-000185329

Financiado por
la Unión Europea

GreenScape

Inspiración para reglamentos

Tipos de soluciones de reglamento que podrías diseñar

Puedes crear propuestas en muchas áreas:

- **Energía** – paneles solares comunitarios, programas de aislamiento térmico
- **Movilidad** – carriles bici seguros, días sin coches
- **Educación** – clases sobre el clima, normas ecológicas en la escuela
- **Empleo** – formación en energía solar, agricultura urbana, economía circular
- **Naturaleza** – protección de ríos, plantación de árboles
- **Vivienda** – normas de construcción sostenible, apoyo al alquiler de viviendas energéticamente eficientes

La clave es pensar localmente pero conectar globalmente

Número de proyecto: 2023-2-CZ01-KA220-YOU-000185329

Financiado por
la Unión Europea

GreenScape

¡No olvides la ética!

Un gran reglamento es inteligente y justo

Cada solución afecta a las personas de manera diferente.

Siempre pregúntate:

- ¿Quién podría quedar excluido?
- ¿Ayuda esto a quienes más sufren los efectos del cambio climático?
- ¿Es justo para las generaciones futuras?

Número de proyecto: 2023-2-CZ01-KA220-YOU-000185329

Financiado por
la Unión Europea

TU VOZ ES TU PODER

¡Ve y marca la diferencia!

Los **desafíos contemporáneos** requieren más que críticas; exigen soluciones innovadoras, justas y prácticas.

La elaboración de reglamentos es una herramienta poderosa para el cambio cívico, y **tu voz es esencial.**

Us¡Usa el Policy Pitch Pad para expresarte y ser escuchado!

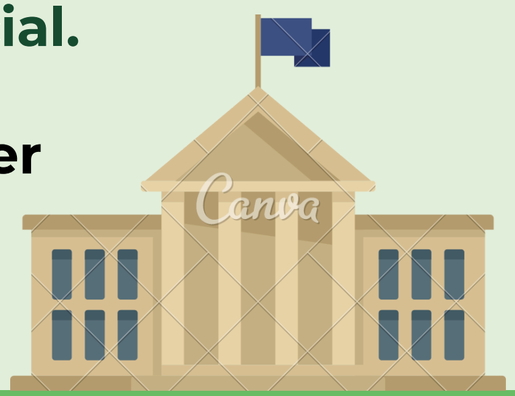

GreenScape

Número de proyecto: 2023-2-CZ01-KA220-YOU-000185329

Financiado por
la Unión Europea

GreenScape

Actividad: Crea tu propio plan

1. El problema que quiero resolver es:_____

2- Una acción que puedo tomar es: _____

3- Personas que pueden ayudarme:_____

4- Lo que espero que cambie: _____

Instrucciones: Rellena los espacios para una idea sencilla de proyecto cívico.

Número de proyecto: 2023-2-CZ01-KA220-YOU-000185329

Financiado por
la Unión Europea

GreenScape

MÓDULO 6 – PLATAFORMA PARA PROPUESTAS DE POLÍTICAS: CO-CREANDO SOLUCIONES CLIMÁTICAS

Greenscape – Impulsando la participación cívica de la juventud para un futuro sostenible

Número de proyecto: 2023-2-CZ01-KA220-YOU-000185329