Financiado por
la Unión Europea

GreenScape

MÓDULO 3 - SIMULACIÓN CÍVICA Y ROLES DE LOS ACTORES INTERESADOS

Greenscape – Impulsando la participación cívica juvenil para un futuro sostenible

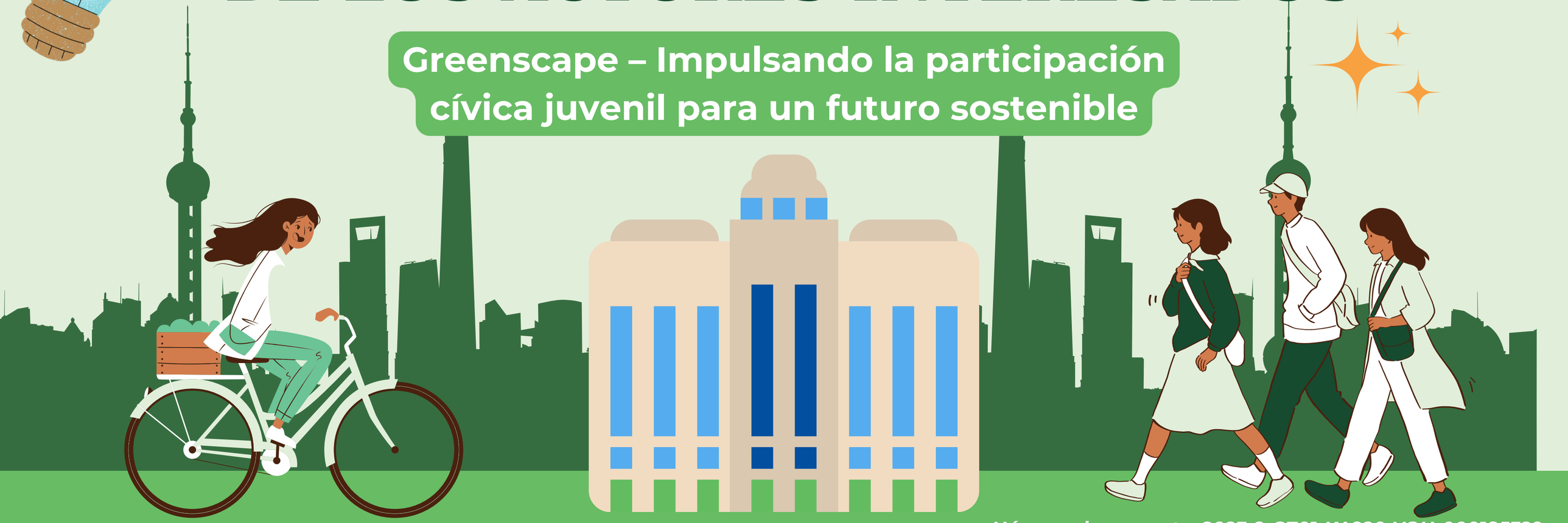

Número de proyecto: 2023-2-CZ01-KA220-YOU-000185329

Financiado por
la Unión Europea

GreenScape

ÍNDICE DE CONTENIDOS

¿Quiénes son los actores interesados?

¿Qué es una simulación cívica?

Practicando la empatía cívica

Ejemplos de roles de los actores interesados en asuntos climáticos

¿Por qué los actores interesados no están de acuerdo?

Roles de la juventud en las discusiones de los actores interesados

Por qué esto importa para la juventud

Actividad: Reflexión sobre roles
¿Quién diría que?

Número de proyecto: 2023-2-CZ01-KA220-YOU-000185329

Financiado por
la Unión Europea

GreenScape

SIMULACIÓN CÍVICA Y ROLES DE LOS ACTORES INTERESADOS

Cuando hablamos de **política climática** y acción ambiental, es fácil imaginar que una sola persona o gobierno decide qué hacer. Pero, en realidad, **la toma de decisiones se comparte entre muchas personas y grupos** diferentes, cada uno con sus propias necesidades, opiniones y objetivos. A estos grupos se les llama **actores interesados.**

Número de proyecto: 2023-2-CZ01-KA220-YOU-000185329

Financiado por
la Unión Europea

GreenScape

¿QUIÉNES SON LOS ACTORES INTERESADOS?

Un actor interesado es cualquier persona o grupo que tiene un interés (real) y se ve afectado por una decisión o asunto.

En el caso de la política climática, los actores interesados pueden incluir:

- Gobiernos y políticos
- Empresas e industrias
- Movimientos juveniles y ONG
- Científicos e investigadores
- Comunidades locales
- Agricultores, trabajadores y consumidores

Número de proyecto: 2023-2-CZ01-KA220-YOU-000185329

Financiado por
la Unión Europea

GreenScape

EJEMPLOS DE ROLES DE LOS ACTORES INTERESADOS EN CUESTIONES CLIMÁTICAS

Veamos algunos roles comunes de los actores interesados y cuáles podrían ser sus intereses:

Político/a de la UE (eurodiputado/a) MEP

Un/una miembro del Parlamento Europeo

Representante de la industria

Esta persona representa a las empresas, por ejemplo, una compañía energética o un fabricante de automóviles.

Número de proyecto: 2023-2-CZ01-KA220-YOU-000185329

Financiado por
la Unión Europea

EJEMPLOS DE ROLES DE LOS ACTORES INTERESADOS EN CUESTIONES CLIMÁTICAS

🌍 **Activista juvenil por el clima**

Una persona joven y apasionada que representa las voces de las futuras generaciones.

🏘️ **Alcalde/Alcaldesa o líder comunitario/a**

Esta persona observa cómo las políticas de la UE afectan a las personas de un pueblo o ciudad específica.

🧪 **Científico/a o experto/a**

Un investigador o académico que aporta evidencia, datos y pronósticos a la conversación.

Número de proyecto: 2023-2-CZ01-KA220-YOU-000185329

Financiado por
la Unión Europea

GreenScape consiste en una **sala de escape virtual,** en la que tendrás que asumir distintos personajes, cada uno con sus propios intereses, e incluso, a veces, completamente opuestos. Podrás **participar, debatir, persuadir y tomar decisiones difíciles.**

¿POR QUÉ LOS ACTORES INTERESADOS NO ESTÁN DE ACUERDO?

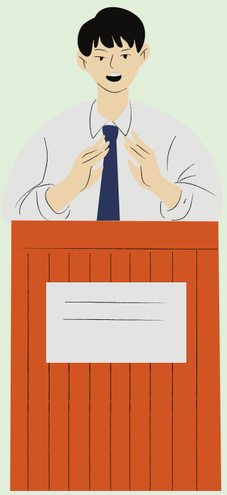

Esto se llama simulación cívica.

SIMULACIÓN CÍVICA

Diferentes prioridades →Desacuerdo

Los desacuerdos no son solo conflictos; forman parte de la democracia.

Número de proyecto: 2023-2-CZ01-KA220-YOU-000185329

Financiado por
la Unión Europea

GreenScape

Por lo tanto, para participar, necesitarás:

PRACTICAR LA EMPATÍA CÍVICA

La empatía es comprender lo que sienten los demás y por qué, incluso si no estás de acuerdo con la posición de un actor interesado.

Número de proyecto: 2023-2-CZ01-KA220-YOU-000185329

Financiado por
la Unión Europea

GreenScape

ROLES DE LA JUVENTUD EN LAS DISCUSIONES DE LOS ACTORES INTERESADOS

Así es como TÚ puedes participar en los espacios de los actores interesados.

- **Delegados juveniles** en cumbres internacionales sobre el clima (como las conferencias COP).
- **Consejos juveniles locales** que asesoran a alcaldes y ciudades.
- **Respuestas a consultas públicas** presentadas por jóvenes.
- **Campañas y peticiones en línea.**
- **Simulaciones estudiantiles en las escuelas**, donde puedes asumir roles y resolver problemas en conjunto.

Número de proyecto: 2023-2-CZ01-KA220-YOU-000185329

Financiado por
la Unión Europea

GreenScape

POR QUÉ ESTO IMPORTA PARA LA JUVENTUD

El mundo está **cambiando rápidamente**, y tú formarás parte de la generación que moldeará lo que viene. Tanto si llegas a ser político o activista como si no, **ya eres un ciudadano.**

Número de proyecto: 2023-2-CZ01-KA220-YOU-000185329

Financiado por la Unión Europea

Actividad: Reflexión sobre roles ¿Quién diría que?

GreenScape

Relaciona cada cita con el rol correcto del actor interesado.

Citas	Roles
«Esta ley perjudica a las empresas.»	Alcalde / Alcaldesa
«¡Hagamos la ley más estricta!»	Activista
«Necesitamos un cambio real ahora.»	Eurodiputado / Eurodiputada
«¿Qué pasa con el transporte público en nuestra ciudad?»	Lobbista / Representante de la industria

Número de proyecto: 2023-2-CZ01-KA220-YOU-000185329

Financiado por
la Unión Europea

GreenScape

Módulo 3 - Simulación Cívica y Roles de los Actores Interesados

Greenscape – Impulsando la participación cívica juvenil para un futuro sostenible

Número de proyecto: 2023-2-CZ01-KA220-YOU-000185329