Euroopan unionin osarahoittama

GreenScape

MODUULI 5 – EETTISET KYSYMYKSET, DISINFORMAATIO JATEKOÄLYN ROOLI ILMASTOKOMMUNIKAATIOSSA

Greenscape – Nuorten kansalaisosallistumisen edistäminen kestävän tulevaisuudenpuolesta

Hankkeen -numero: 2023-2-CZ01-KA220-YOU-000185329

Euroopan unionin osarahoittama

SISÄLLYSLUETTELO

GreenScape

Miksi ilmastoviestintä on tärkeää

Mitä on disinformaatio

Kuinka tunnistaa disinformaatio

Tekoäly tienristeyksessä: totuuden ilmastokriisin torjuminen

Eettinen ilmastoviestintä

Edustus ja oikeudenmukaisuus ilmastouutisoinnissa

Tehtävä: Totta vai väärin – ilmastouutisten otsikot

Hankkeen -numero: 2023-2-CZ01-KA220-YOU-000185329

Euroopan unionin osarahoittama

GreenScape

MAAILMAMME ON TÄYNNÄ ILMASTOKESKUSTELUA

Ilmastonmuutos on kaikkialla: sosiaalisessa mediassa,uutisissa, politiikassa ja päivittäisissä keskusteluissa.
Tämä moduuli tarjoaa työkaluja **kriittiseen ajatteluun ja vastuulliseen tiedon jakamiseen.**

Miten Tietää, mikä on totta?

Kuinka puhumme siitä vastuullisesti?

Keneen voimme luottaa?

Hankkeen -numero: 2023-2-CZ01-KA220-YOU-000185329

Euroopan unionin osarahoittama

GreenScape

MIKSI ILMASTOKOMMUNIKAATIO ON TÄRKEÄÄ

Hyväviestintä: Inspiroi toimintaan

- Auttaayhteisöjä
- Valmistautumaan Painostaa
- Johtajia muutokseen
- Rakentaa Ymmärrystä ja toivoa

VIESTINTÄ ON VOIMAA

Huono viestintä: Aiheuttaa pelkoa,

- sekaannusta,
- viivästyksiä
- Jakaa ihmisiä Heikentää tiedettä
- Estää ratkaisujen syntymisen

Euroopan ilmaston tila – keskeiset tapahtumat 2021

Copernicus-ilmastonmuutospalvelu, 2022

Hankkeen -numero: 2023-2-CZ01-KA220-YOU-000185329

Euroopan unionin osarahoittama

MIKÄ ON DISINFORMAATIO?

DISINFORMAATIO

Vääriätai harhaanjohtaviatietoja, joita jaetaan tarkoituksella epäilyksen, sekaannuksen tai eripuraisuuden aiheuttamiseksi.

VÄÄRÄ TIETO

Vääriä tietoja, joitajakavathenkilöt, jotka eivät tiedä niiden olevan vääriä.

Ilmastohäiriötietojen lähteet:

- Saastuttavasta teollisuudesta hyötyvät ryhmät
- Muutosta viivästyttävät poliittiset toimijat
- Vahvistamattomat sosiaalisen median vaikuttajat
- Botit ja trollitilit

GreenScape

Hankkeen -numero: 2023-2-CZ01-KA220-YOU-000185329

Euroopan unionin osarahoittama

ESIMERKKEJÄ ILMASTONMUUTOSTA KOSKEVASTA VÄÄRÄSTÄ TIEDOSTA

Yleisiä vääriä väitteitä

”Ilmastonmuutos on huijausta.”

”On liian myöhäistä tehdä mitään.”

"Vihreä energia tuhoaa talouden."

"Vain rikkaiden maiden on toimittava."

GreenScape

Hankkeen -numero: 2023-2-CZ01-KA220-YOU-000185329

Euroopan unionin osarahoittama

I.KUINKA TUNNISTAA DISINFORMAATIO

Disinformaation etsivän työkalupakki

Kuka on tämän luonut?
Onkose luotettava lähde (NASA, EU, suuri uutistoimisto) vai nimetön tili?

Onko todisteita?
Onko siinä faktoja, lukuja ja viitteitä lähteisiin?

Käytetäänkö siinä tunneperäisiä temppuja?
Pelottelu, viha ja äärimmäiset väitteet ovat varoitusmerkkejä. Yritetäänkö sinua provosoida vai informoida?

GreenScape

Hankkeen -numero: 2023-2-CZ01-KA220-YOU-000185329

Euroopan unionin osarahoittama

GreenScape

II. KUINKA TUNNISTAA DISINFORMAATIO

Disinformaation etsijän työkalupakki

Jaetaanko sitä **vääristä syistä?** Järkyttävät viestit leviävät usein nopeasti. Tarkista faktat tarkistussivustoilta, kuten EUvsDisinfo, Climate Feedback tai Snopes.

Sopiiiko se malliin? Toistuvat hyökkäykset ilmastotieteitä vastaan noudattavat usein samaa kaavaa. Jos se kuulostaa tutulta, kyseessä voi olla koordinoitu kampanja.

Hankkeen -numero: 2023-2-CZ01-KA220-YOU-000185329

Euroopan unionin osarahoittama

GreenScape

AI: KAKSITERÄINEN MIES

AI tienristeyksessä: taistelu totuuden ilmastokriisiä vastaan

Tekoäly (AI) muuttaa **tiedon** leviämistapoja – eikä aina parempaan suuntaan. Väärissä käsissä se voi **vahvistaa disinformaatiota ennennäkemättömässä mittakaavassa.**

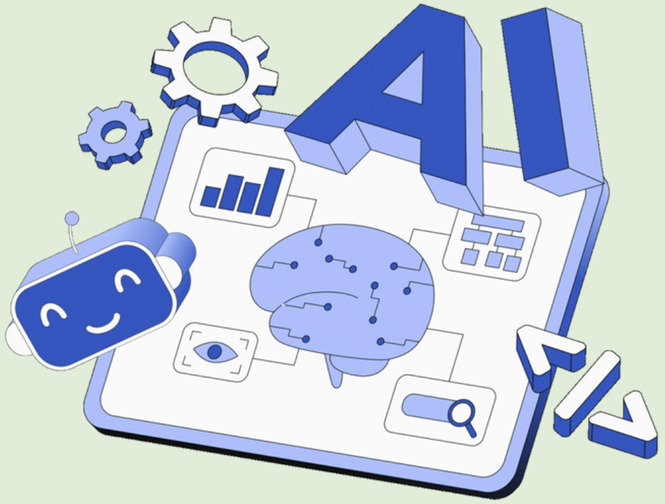

Hankkeen -numero: 2023-2-CZ01-KA220-YOU-000185329

Euroopan unionin osarahoittama

GreenScape

TEKOÄLYN VAARAT

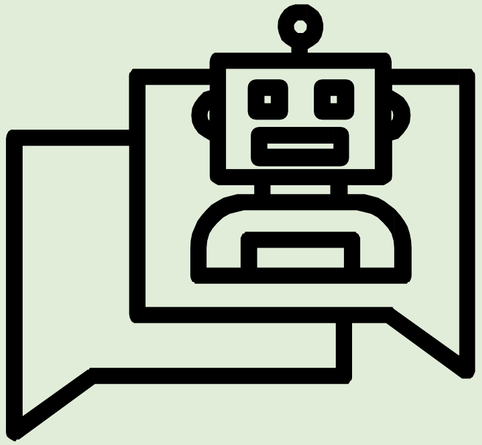

Kuinka tekoly voi levitt disinformaatiota

- Luo**realististaväärennettyä sisältöä** (deepfake-videoita, artikkeleita)
- Automatisoi disinformaation botien ja trollien avulla viljelyllä
- Manipuloi yleistä mielipidettä räätälöidyllä propagandalla
- Ylikuormittaa ihmisten faktantarkistajat suurella määrällä
- Ohittaa tunnistuksen kehittyvällä kielellä ja taktiikoilla, joihin ihminen ei ehdi reagoida

Hankkeen -numero: 2023-2-CZ01-KA220-YOU-000185329

Euroopan unionin osarahoittama

GreenScape

KUINKA TEKOÄLY VOI AUTTAA

Tekoälyn käyttö hyvään

Skannaa laajoja sisältöjä väärien kertomusten varalta

- Tunnistaa bot-verkostot ja trollaustoiminnan
- Merkitsee manipuloivan kielen tai manipuloituja tiedotusvälineitä
- **Tarkistaa** väitteet tieteellisten tietokantojen avulla
- **Tukee ihmisten tekemää faktantarkistusta** korostamalla epäilyttävää sisältöä

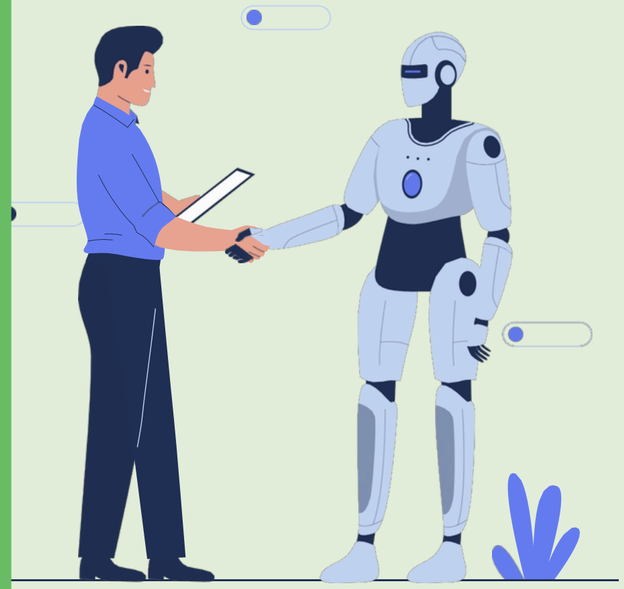

Hankkeen -numero: 2023-2-CZ01-KA220-YOU-000185329

Euroopan unionin osarahoittama

GreenScape

EETTINEN ILMASTOKOMMUNIKAATIO

Kuinka kommunikoida rehellisesti

- Jaa faktat ja tunnusta epävarmuus.
- **Vältä liioittelua** tai tarpeettoman pelon lietsomista.
- **Kuuntele muita**, vaikka he olisivat eri mieltä.
- Suojele eniten kärsineiden yhteisöjen ääntä.
- Vältä syyttämästä yksilöitä järjestelmätason ongelmista.

Hankkeen -numero: 2023-2-CZ01-KA220-YOU-000185329

Euroopan unionin osarahoittama

EDUSTUS JA OIKEUDENMUKAISUUS

GreenScape

Kenen tarinoita kerromme?

Ympäristöoikeudenmukaisuus: Kuka kärsii pahimmista vaikutuksista, mutta jolla on vähiten resursseja?
Ristikkäisyys: Miten ilmastonmuutoksen vaikutukset yhdistyvät rotuun, sukupuoleen tai köyhyyteen?
Globaali tasa-arvo: Rikkaat ja köyhät maat kärsivät eri tavoin.

Hankkeen -numero: 2023-2-CZ01-KA220-YOU-000185329

Euroopan unionin osarahoittama

MITÄ VOIT TEHDÄ

> Ole vastuullinen ilmastoviestijä

Tarkista faktat ennenjakamista. Tarkista tilastot ja otsikot kahdesti.

Korjaa lempeästi. Jos ystäväsi jakaa väärää tietoa, vastaa ystävällisesti ja esitä faktat. "Hei, minäkin näin tuon viestin, mutta tiede sanoo näin..."

Vahvista luotettavia ääniä. Jaa sisältöä tutkijoilta, nuorten johtajilta ja vaikutuksen kohteena olevilta yhteisöiltä

Sisällytä ratkaisuja. Älä jaa vain ongelmia. Näytä toimia, joihin ihmiset voivat ryhtyä. Toivo motivoi!

GreenScape

Hankkeen -numero: 2023-2-CZ01-KA220-YOU-000185329

Euroopan unionin osarahoittama

GreenScape

NUORET JA EU:N ILMASTOTOIMET

Äänesi on voimasi

Nuorena viestijänä, digitaalisena kansalaisena ja tulevana johtajana kyky navigoida totuudessa, haastaa valheita ja kommunikoida huolellisesti on yksi tehokkaimmista työkaluistasi.

Hankkeen -numero: 2023-2-CZ01-KA220-YOU-000185329

Euroopan unionin osarahoittama

GreenScape

Peli: Tehtävä: Totta vai väärin?

Merkitse jokainen otsikko oikeaksi (O) tai vääräksi (V).

KYSYMYKSET
”EU vaatii, että jokaisella kotitaloudella on oltava sähköauto vuoteen 2024 mennessä”
”EU:n tavoitteena on olla ilmastoneutraali vuoteen 2050 mennessä”
”Muovikassit ovat nyt pakollisia kaikissa EU:n supermarketeissa”
”EU:n vihreän kehityksen ohjelma sisältää energiatehokkaat rakennukset”

Hankkeen -numero: 2023-2-CZ01-KA220-YOU-000185329

Euroopan unionin osarahoittama

GreenScape

Moduuli 5 –

Etiikka, Disinformaatio ja Tekoälyn Rooli Ilmastoviestinnässä

Nuorten Kansalaisosallistumisen Edistäminen Kestävän Tulevaisuuden Puolesta –GreenScape

Hankkeen -numero: 2023-2-CZ01-KA220-YOU-000185329