Euroopan unionin osarahoittama

GreenScape

# MODUULI 1 - EU:N ILMASTOLAIN YMMÄRTÄMINEN EU:N ILMASTOLAITOKSET

**Greenscape – Nuorten Kansalaisosallistumisen Edistäminen Kestävän Tulevaisuuden Puolesta**

*Hankkeen numero: 2023-2-CZ01-KA220-YOU-000185329*

Euroopan unionin osarahoittama

GreenScape

# SISÄLLYSLUETTELO


Miksi ilmastoinstituutiot ovat tärkeitä

Mikä on EU?

Kolme eurooppalaista poliittista instituutiota

Lainsäädäntöprosessi

Euroopan vihreän kehityksen ohjelma

Nuoret ja EU:n ilmastotoimet

Peli: Yhdistä toimielin rooliin


*Hankkeen numero: 2023-2-CZ01-KA220-YOU-000185329*

Euroopan unionin osarahoittama

GreenScape

# MIKSI ILMASTOLLA ON MERKITYSTÄ ON TÄRKEÄ

- **Ilmastonmuutos** vaikuttaa meihin kaikkiin, myös nuoriin.
- EU:n tasolla tehdään tärkeitä päätöksiä, jotka vaikuttavat **siihen, miten Eurooppa torjuu ilmastonmuutosta**.
- Oppimalla **näiden instituutioiden toiminnasta** voit **osallistua oman tulevaisuutesi muovaamiseen**.

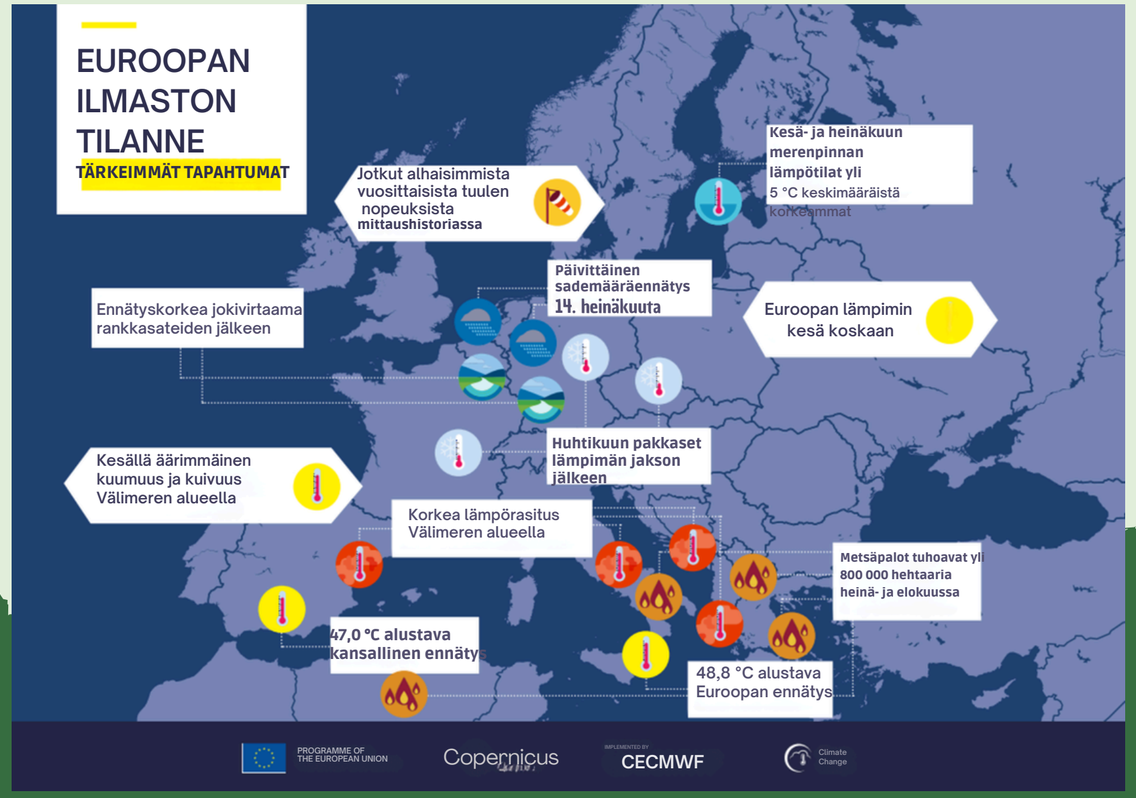


*Hankkeen numero: 2023-2-CZ01-KA220-YOU-000185329*

Euroopan unionin osarahoittama

GreenScape

# MIKSI ILMASTOLAIT OKSET ON TÄRKEITÄ

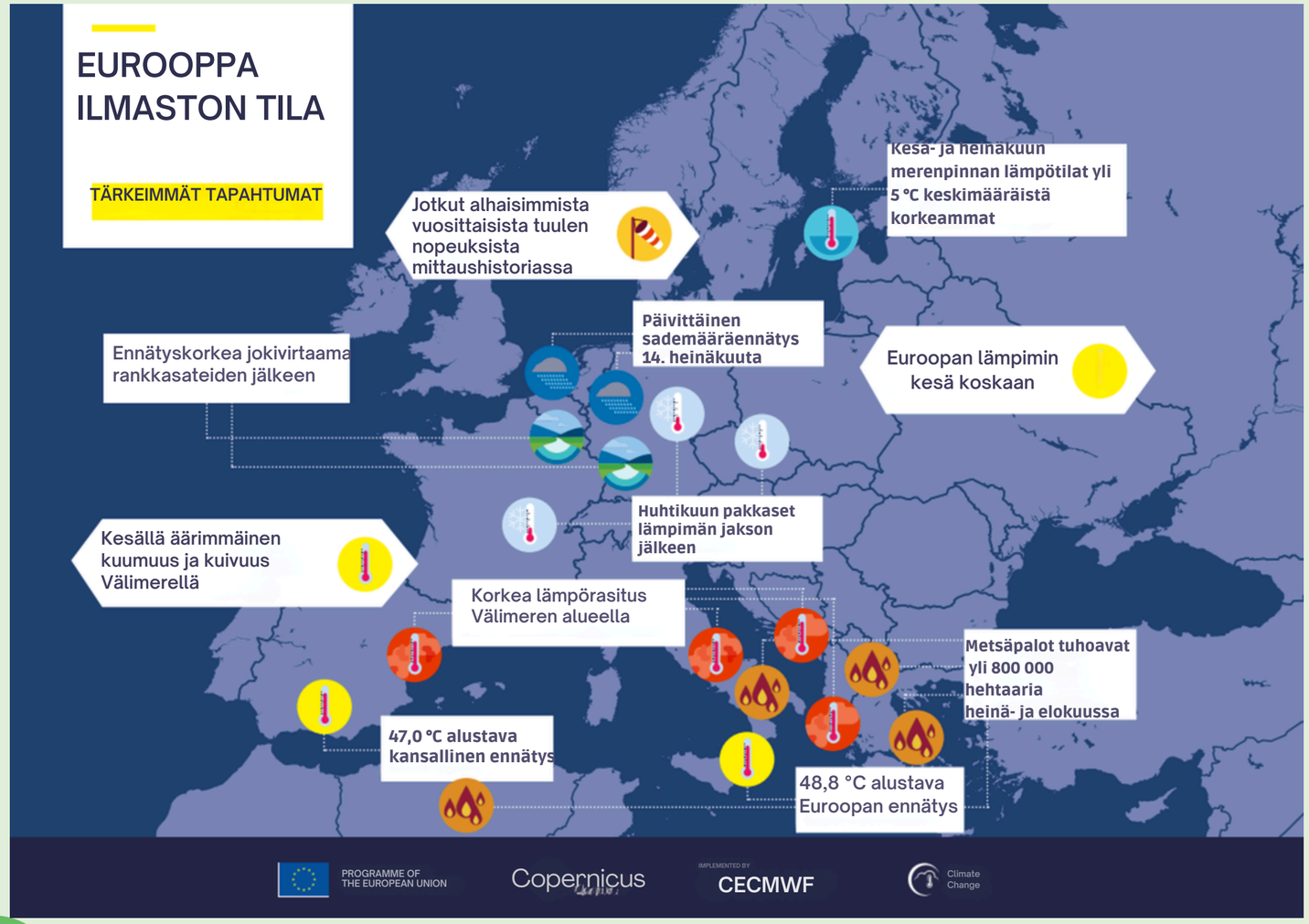


**Euroopan ilmaston tila – keskeiset tapahtumat 2021**

*Copernicus-ilmastonmuutospalvelu*, 2022

*Hankkeen numero: 2023-2-CZ01-KA220-YOU-000185329*

Euroopan unionin osarahoittama

# MIKÄ ON EU?

- **27 Euroopan maan** liitto, joka tekee yhteistyötä **lakien** ja **politiikan** alalla.
- Yksi sen tärkeimmistä tavoitteista on tehdä Euroopasta **oikeudenmukainen**, **turvallinen** ja **kestävä** paikka elää.

GreenScape

*Hankkeen numero: 2023-2-CZ01-KA220-YOU-000185329*

Euroopan unionin osarahoittama

*Tarkastellaanpa lähemmin kolmea tärkeintä ilmastopolitiikkaan osallistuvaa EU:n toimielintä ja niiden yhteistyötä.*

**Yksittäinen henkilö ei päätä – ilmastolait muodostuvat kolme pääasiallista instituutiota:**

1. **Euroopan komissio**
2. **Euroopan parlamentti**
3. **Euroopan unionin neuvosto**

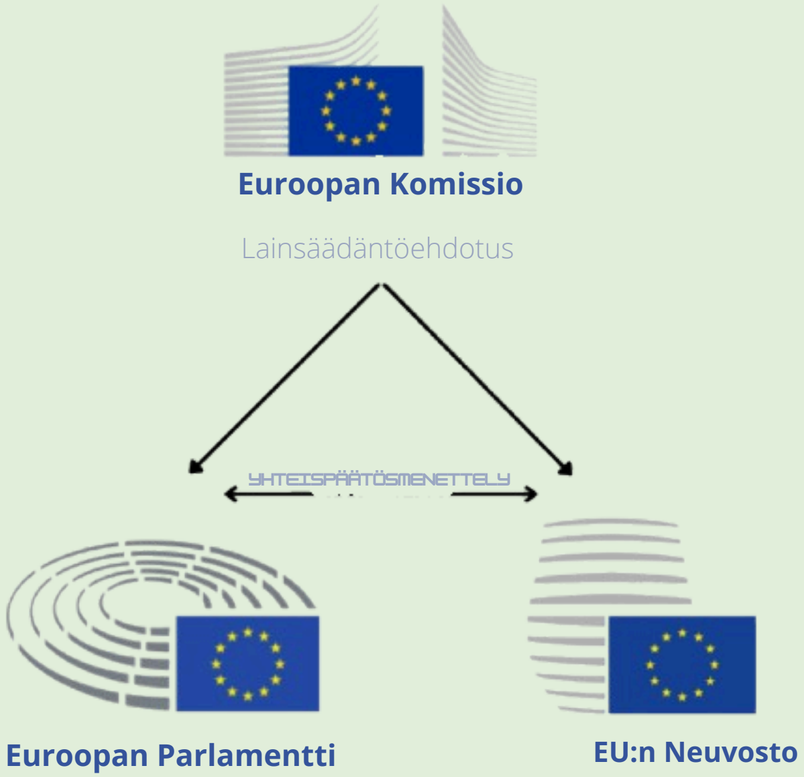


GreenScape

*Hankkeen numero: 2023-2-CZ01-KA220-YOU-000185329*

Euroopan unionin osarahoittama

# EUROOPAN KOMISSIO

Se koostuu komission jäsenistä, joista yksi on kustakin EU-maasta, mutta kun he työskentelevät yhdessä, he toimivat koko EU:n edun mukaisesti.

**Uuden ilmastopolitiikan moottori**

**≈ EU:n hallitus**

- **Ehdottaa uusia lakeja ja politiikkoja**, *mukaan lukien sellaisia, joiden tavoitteena on vähentää kasvihuonekaasupäästöjä, suojella luontoa tai edistää vihreää teknologiaa.*
- **Se valvoo, kuinka hyvin maat noudattavat EU:n lakeja**, ja voi **ryhtyä toimenpiteisiin,** jos ne rikkovat sääntöjä.

GreenScape

***Hankkeen numero: 2023-2-CZ01-KA220-YOU-000185329***

Euroopan unionin osarahoittama

GreenScape

# EUROOPAN KOMISSIO

Komission ilmastotoimista vastaa **ilmastotoimista vastaava EU-komissaari**, joka tekee tiivistä yhteistyötä **asiantuntijoiden**, **tutkijoiden** ja **päätöksentekijöiden** kanssa.

- **Hallinnoi EU:n talousarviota**, *mukaan lukien vihreisiin hankkeisiin (kuten aurinkovoimaloiden rakentamiseen tai yhteisöjen auttamiseen ilmastonmuutoksen vaikutuksiin sopeutumisessa) tarkoitetut varat.*

- **Johtaa kansainvälisiä neuvotteluja**, *esimerkiksi kun EU osallistuu Yhdistyneiden kansakuntien ilmastokokouksiin.*

***Hankkeen numero: 2023-2-CZ01-KA220-YOU-000185329***

Euroopan unionin osarahoittama

GreenScape

# EUROOPAN PARLAMENTTI

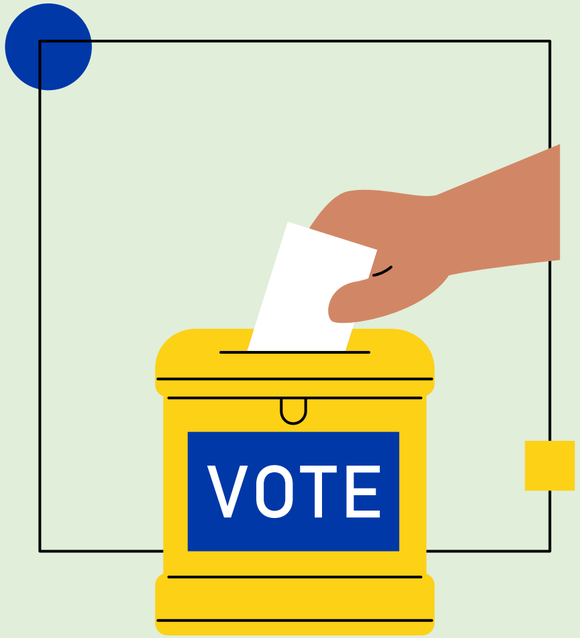


- Ainoa EU:n toimielin**, jonka jäsenet valitaan suoraan kansalaisten toimesta** jokaisessa EU-maassa. Heitä kutsutaan Euroopan parlamentin jäseniksi (**MEP**).

- **Se kokoaa yhteen** eri poliittisten suuntausten – vihreiden, konservatiivien, liberaalien, sosialistien – ja kaikkien 27 maan **äänet**.

***Hankkeen numero: 2023-2-CZ01-KA220-YOU-000185329***

Euroopan unionin osarahoittama

GreenScape

# EUROOPAN PARLAMENTTI

- **Keskustelee ja äänestää lakiehdotuksista**
- Voi ehdottaa muutoksia, **estää lakien hyväksymisen**, jos se on eri mieltä, tai pyytää komissiota esittämään **uusia ideoita**
- **Tarkastaa EU:n talousarvion** varmistaakseen, että varat käytetään oikeudenmukaisesti
- **Lisää tietoisuutta** kiireellisistä ilmastokysymyksistä ja **kuuntelee kansalaisten huolenaiheita**

Euroopan unionin osarahoittama

GreenScape

# EU:N NEUVOSTO

Se edustaa jäsenvaltioiden hallituksia: se koostuu **ministereistä** – yksi kustakin EU-maasta.

- Työskentelee parlamentin kanssa **uusien lakien hyväksymiseksi tai hylkäämiseksi**.
- **Neuvottelee kompromisseja,** kun mailla on **eriäviä mielipiteitä**.
- Tekee päätöksiä **ulkopolitiikasta, energiayhteistyöstä ja suurista uudistuksista**.

*Hankkeen numero: 2023-2-CZ01-KA220-YOU-000185329*

Euroopan unionin osarahoittama

GreenScape

# EU:N NEUVOSTO

- Tämä instituutio on **keskeinen**, koska **se heijastaa kansallisia etuja**. Esimerkiksi maa, joka on voimakkaasti riippuvainen hiilestä, voi olla varovaisempi **tiukkojen ympäristösäännösten** suhteen, kun taas maa, joka jo käyttää pääasiassa puhdasta energiaa, voi haluta nopeampaa muutosta.

***Hankkeen numero: 2023-2-CZ01-KA220-YOU-000185329***

Euroopan unionin osarahoittama

# LAINSÄÄDÄNTÖP ROSESSIN

**EU:n lainsäädäntö ei voi tulla voimaan**, elleivät sekä Euroopan parlamentti että EU:n neuvosto **hyväksy sitä** Euroopan komission ehdotuksen pohjalta.

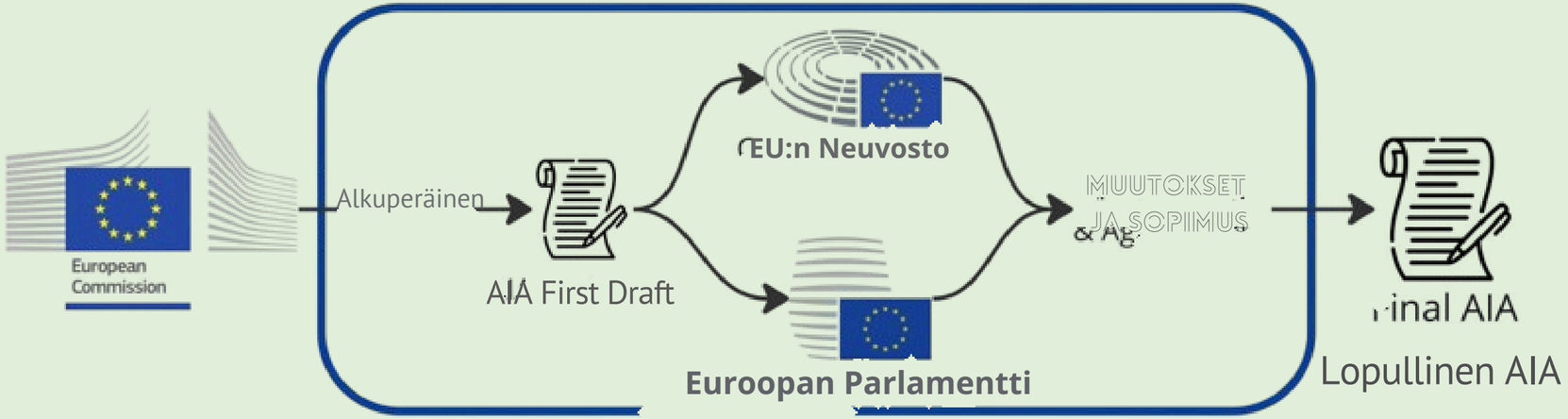


**Tavallinen lainsäädäntömenettely**

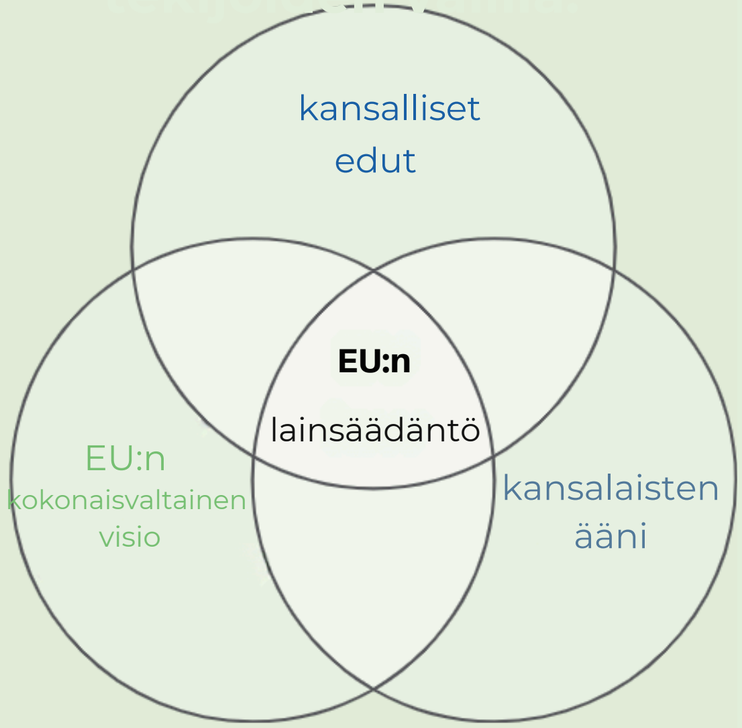


GreenScape

*Hankkeen numero: 2023-2-CZ01-KA220-YOU-000185329*

Euroopan unionin osarahoittama

# EUROOPAN VIHREÄ SOPIMUS

## Tiekartta kohti ilmastoneutraalia Eurooppaa vuoteen 2050 mennessä

Vihreä sopimus koskee lähes kaikkia elämän osa-alueita:

- **Pilaantumisen** ja päästöjen **vähentäminen**
- Ihmisten auttaminen **käyttämään puhtaampia liikennevälineitä**
- Metsien, jokien ja **luonnon suojelu**
- Varmistetaan, että rakennukset kuluttavat vähemmän energiaa
- Luodaan **uusia vihreitä työpaikkoja** ja koulutusohjelmia

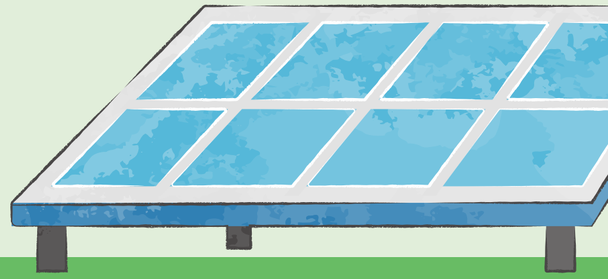

GreenScape

*Hankkeen numero: 2023-2-CZ01-KA220-YOU-000185329*

Euroopan unionin osarahoittama

# EUROOPAN VIHREÄ SOPIMUS

Se sisältää:

- **Fit for 55** – ilmastolainsäädäntöpaketti, jolla **päästöt vähennetään 55 prosenttia** vuoteen 2030 mennessä.
- **Oikeudenmukainen siirtymärahasto** – rahaa hiilestä riippuvaisten alueiden **siirtymiseen vihreämpiin työpaikkoihin**.
- **REPowerEU** – suunnitelmat **energiantuonnin vähentämiseksi** ja **uusiutuvan energian käyt**ön nopeuttamiseksi.

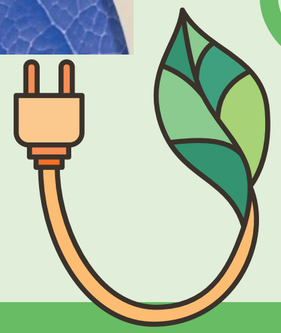

GreenScape

*Hankkeen numero: 2023-2-CZ01-KA220-YOU-000185329*

Euroopan unionin osarahoittama

GreenScape

# NUORET JA EU:N ILMASTOTOIMET

Näiden instituutioiden toiminnan ymmärtäminen on **ensimmäinen askel osallistumiseen.** Halusitpa sitten **aktivistiksi**, **päätöksentekijäksi**, **tutkijaksi** tai **toimittajaksi**, ilmastolainsäädännön tuntemus antaa sinulle valtaa. Se auttaa sinua **seuraamaan uutisia**, **osallistumaan julkisiin keskusteluihin** ja ajamaan sinulle tärkeitä muutoksia.

*Hankkeen numero: 2023-2-CZ01-KA220-YOU-000185329*

Euroopan unionin osarahoittama

# NUORET EU ILMASTOTOIMILLE

Ilmastopäätöksiä ei tehdä vain kaukana Brysselissä – ne **vaikuttavat yhteisöihimme, kouluihimme ja tulevaisuuteemme.** Oppimalla EU:n toiminnasta **voit olla mukana rakentamassa vihreämpää ja oikeudenmukaisempaa maailmaa.**

GreenScape

*Hankkeen numero: 2023-2-CZ01-KA220-YOU-000185329*

Euroopan unionin osarahoittama

GreenScape

# Peli: Yhdistä toimielin sen tehtävään

Ohjeet: Yhdistä kukin EU:n toimielin sen tehtävään.

| Laitos | Tehtävä |
|---|---|
| 1. Euroopan komissio | a. Hyväksyy lait ja varmistaa niiden täytäntöönpanon |
| 2. Euroopan parlamentti | b. Ehdottaa uusia lakeja ja valvoo sääntöjen noudattamista |
| 3. EU:n neuvosto | c. Keskustelee laeista ja äänestää niistä |

*Hankkeen numero: 2023-2-CZ01-KA220-YOU-000185329*

Euroopan unionin osarahoittama

GreenScape

# Moduuli 1 – EU:n ilmastoalan toimielinten ymmärtäminen

Nuorten kansalaisosallistumisen avaaminen kestävän tulevaisuuden puolesta - GreenScape

Hankkeen numero: 2023-2-CZ01-KA220-YOU-000185329